

R.Letsjinski - A.Balijakine, Campionato URSS 1986.

1.32-28 20-25 2.37-32 14-20 3.41-37 10-14 4.46-41 05-10 5.31-26 20-24 6.36-31  
15-20 7.41-36 18-23 8.33-29.

Il bianco ha dato la preferenza ad una variante meno ortodossa, piuttosto che a 8.34-29 23x34 9.39x30 25x34 10.40x29 12-18 11.29-23 18x29 12.35-30 24x35 13.33x15 con gioco interessante.

8. ... 24x22 9.34-30 25x34 10.40x27 19-24.

In modo da evitare un ulteriore cambio con 27-22, 32x23, 19x28 26-21, 31x33, perchè al nero non restava una mossa tanto bella da fare.

11.38-33 17-22 12.27x18 12x23 13.42-38 14-19 14.47-42 08-12 15.44-40 12-18  
16.40-34 02-08 17.50-44 10-15 18.44-40 04-10 19.49-44 07-12 20.34-29 23x34  
21.39x30 10-14 22.30-25 19-23 23.44-39 01-07 24.31-27 11-17 25.37-31 07-11  
26.33-28.

Sicuramente non 26.40-34? per via di 26. ... 24-30 27.35x24 20x40 28.45x34 23-38 +.

26. ... 14-19 27.25x14 09x20 28.39-33 03-09 29.43-39 09-14.

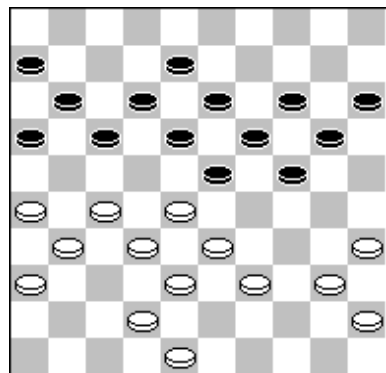

30.27-22.

E' difficile consigliare al bianco qualcosa di più decente. Ad esempio dopo 30.39-34 17-22 31.28x17 11x22 non ha più possibilità di cambiare con 32.34-29? 23x34 33.40x29 per via di 33. ... 22-28! 34.33x22 24x33 35.28x29 16-21 +. Non è migliore nemmeno 30.42-37 a causa di 30. ... 17-22 31.28x17 11x22 etc. Ma su 30.48-43 è pronto uno sfondamento a dama: 30. ... 24-29 32.33x24 19x30 33.28x10 15x04 34.35x15 04-10 35.15x04 13-19 36.04x22 17x48 etc.

30. ... 18x27 31.31x22 16-21!

Una sorpresa. Probabilmente il bianco aveva calcolato 32.32-27? (non si può proseguire con 32.22-18? 13x22 33.32-27 per via di 23x34! 34.27x27 19-23 35.40x18 24-30 36.35x24 20x47 +.) 32. ... 23x34? 33.27x09 17x39 34.40x29 14x03 35.45-40 24x33 36.40-34 39x30 37.35x02 etc. Ma ha sbagliato i suoi calcoli, scoprendo in ritardo 32. ... 21x34! 33.40x16 24-30 34.35x24 20x47 +.

32.42-37 12-18 33.33-29?

Era possibile ottenere maggior fortuna complicando il gioco con 33.39-34 18x27 34.34-29 23x34 35.40x29 24-30 36.35x24 19x30 37.29-23 (37.37-31? 14-19! 38.31x22 30-34 39.29x40 19-23 40.28x19 17x37 41.26x17 11x22 +.) etc.

33. ... 24x31 34.36x07 18x38 35.07-01.

Il bianco si è aperto un varco a dama, ma ad un prezzo troppo caro.

35. ... 23x32 36.01-34 08-12.

Il nero ha una superiorità di materiale abbastanza grande per respingere minacce tattiche dell'avversario tramite sacrifici e raggiungere un finale vantaggioso.

37.34x07 32-37 38.07-29.

La variante 38.07-11 17-21 39.26x17 38-42 etc. non prometteva niente di buono.

38. ... 38-42 39.29x47 37-42 40.47x11 06x17.

Si è ristabilita la parità di materiale, tuttavia il bianco ha abbastanza problemi; in particolare le sue pedine sono disposte troppo passivamente e ciò rende la difesa di questa posizione poco attraente.

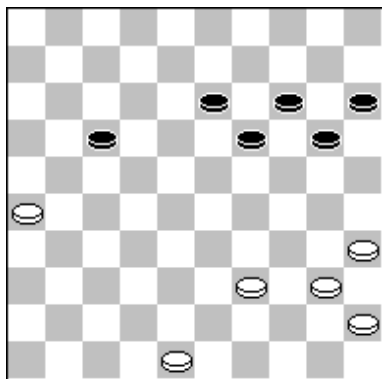

41.48-42.

Una decisione naturale, per impedire di proseguire 13-18-22-27.

41. ... 13-18 42.42-37 18-22 43.37-31 20-24 44.31-27  
22x31 45.26x37 17-22 46.40-34 15-20 47.39-33 19-23  
48.34-30 14-19 49.30-25 22-27 50.25x14 19x10 51.45-40  
10-14 52.40-34 14-20!

Un dettaglio interessante: quasi la stessa posizione si è verificata nella partita V.Vigman - V.Virny, (Campionato Urss 1982) nella quale la sola differenza sta nella pedina che anziché trovarsi in 20 è posizionata in 15. In quel caso però il bianco ha

trovato la salvezza nella seguente maniera: 53.34-30 27-31 54.30x28 31x42 55.28-22 42-47 56.22-17 47x29 57.35-30! etc.

53.34-30?

Il Gran Maestro di Kiev non ha trovato la salvezza, che si poteva raggiungere con un sorprendente sacrificio: 53.33-29! 24x33 54.35-30 20-25 (54. ... 23-28 55.30-25 20-24 56.34-29 =) 55.30-24 33-38 56.34-30! (è subito perdente 56.37-32? per via della regola di presa 56. ... 23-29! +.) 56. ... 25x34 57.24-20. E' difficile credere che il bianco riesca a salvarsi, ma ciò è possibile! 57. ... 38-43 58.20-14 43-48 (che altro?) 59.14-10 48x26 60.10-05 23-29 61.05-14!! La enorme superiorità che possiede il nero in genere porta alla vittoria, ma in questo caso non dà i risultati sperati. Ad esempio 61. ... 34-39 62.14-20 29-34 63.20-09 e poi 64.09-18 =, oppure 61. ... 27-31! 62.14-09! 31-37 63.09-31 37-41 64.31-48 34-40 65.48-34 =.

Adesso però Balijakine vincerà utilizzando una idea standard.

53. ... 27-31 54.30x28 31x42 55.35-30 20-24 56.30x19 42-47 e il bianco abbandona.